

ろうきん

生活応援定期

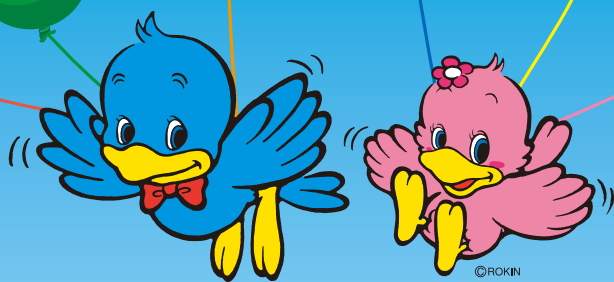

《取扱期間》

2018年4月2日(月)

2019年3月29日(金)

1 新規でお預け入れ
いただくお客さま

または

2 他行から預け替え
いただくお客さま

さらに

3 書替継続の
お客さま

〈1年・2年定期〉 店頭表示金利

プラス 年 0.05% 上乗せ

(上乗せ金利分税引後 年0.039%)

※上乗せ金利は、満期日までの適用となります。

ご利用いただける方 個人のお客さま

預金種類 スーパー定期・大口定期

預入金額 1口100万円以上(1円単位)

預入期間 1年・2年 ※期日指定不可

預金のお取扱い 通帳式(総合口座含む)・証書式

上乗せ金利適用期間 預入日から満期日まで
※自動継続を選択された場合、満期日以降は
店頭表示金利を適用します。

中途解約 当金庫所定の中途解約利率を適用します。

- ◆満期日が休日の場合、翌営業日のお手続きとなります。
- ◆金利情勢等により、お取扱いを中止する場合がございます。
- ◆預金保険制度の対象商品であり、同保険の範囲内で保護されます。

- ◆お利息には、20.315%(国税15.315%、地方税5%)の税金がかかります。
- ◆上乗せ金利分税引後の利率は、小数点第4位以下を切り捨てて表示しています。
- ◆店頭表示金利につきましては、お近くの〈ろうきん〉へお問い合わせください。

詳しくは、お近くの〈ろうきん〉へお気軽にお問い合わせください。

■店舗のご案内……窓口営業時間 平日(月～金) 9:00～15:00

本店営業部 TEL 098(861)0118

名護支店 TEL 0980(52)2844

具志川支店 TEL 098(972)3333

コザ支店 TEL 098(937)1189

普天間支店 TEL 098(892)4416

浦添支店 TEL 098(877)3301

おもろまち支店 TEL 098(867)1515

県庁出張所 TEL 098(861)0894

与那原支店 TEL 098(946)4710

宮古支店 TEL 0980(72)3678

八重山支店 TEL 0980(82)3727

■お客様相談デスク

☎ 0120-602-040 平日(月～金) 9:00～17:00(当金庫の休業日は除きます)

生活応援バンク
ろうきん

スマホで
店舗・ATM検索



2018年4月現在