

100万円以上をお預け入れの定期預金へ金利を上乗せします!

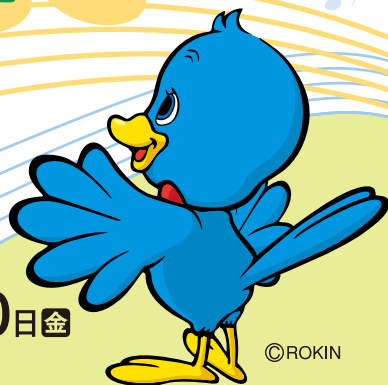

ろうきん

生活応援定期



《取扱期間》

2017年10月2日(月) ▶ 2018年3月30日(金)

©ROKIN

1 新規でお預け入れ
いただくお客さま

または

2 他行から預け替え
いただくお客さま

さらに

3 書替継続のお客さま

〈1年・2年定期〉
店頭表示金利

プラス **0.05%**
年 上乗せ

(上乗せ金利分税引後 年0.039%)
※上乗せ金利は、満期日までの適用となります。

ご利用いただける方	個人のお客さま	預金のお取扱い	通帳式(総合口座含む)・証書式
預金種類	スーパー定期・大口定期	上乗せ金利適用期間	預入日から満期日まで ※自動継続を選択された場合、満期日以降は店頭表示金利を適用します。
預入金額	1口100万円以上(1円単位)	中途解約	当金庫所定の中途解約利率を適用します。
預入期間	1年・2年 ※期日指定不可		

◆満期日が休日の場合、翌営業日のお手続きとなります。
◆金利情勢等により、お取扱いを中止する場合がございます。
◆預金保険制度の対象商品であり、同保険の範囲内で保護されます。

◆お利息には、20.315%(国税15.315%、地方税5%)の税金がかかります。
◆上乗せ金利分税引後の利率は、小数点第4位以下を切り捨てて表示しています。
◆店頭表示金利につきましては、お近くの〈ろうきん〉へお問い合わせください。

〈ろうきん〉カードは全国の金融機関・コンビニATMでお得に使えます!

北海道から沖縄まで
全国のろうきんATMで

お引出し 手数料
ご入金
残高照会 **0円**

平日 7:00~22:00
土日祝 9:00~20:00

※各地のろうきんおよびATMによって稼働時間が異なります。

全国のファミリーマート(イーネット)、ローソン、
イオン銀行※1、セブン銀行※2ATMでも

お引出し 手数料
ご入金
残高照会 **0円**

[注]システムメンテナンスなどにより、一部ご利用いただけない時間帯がございます。また、一部設置していない地域・店舗もございます。

※1 稼働時間は設置場所によって異なる場合がございます。

※2 無料時間帯以外のお引出し手数料108円は、キャッシュバックサービスの対象となりますので、実質無料でご利用いただけます。

他行ATMでお引出しなら、
手数料108円が返ってくる!

キャッシュバックサービス

全国の金融機関などのATM利用時にかかるお引出し手数料1回あたり108円を即時にご利用口座へご入金(お戻し)いたします。

※1回あたり108円を超える「お引出し」手数料はお客さまのご負担となります。

※コザ信用金庫のATM利用の場合は、翌月20日にキャッシュバックいたします。

■店舗のご案内・・・窓口営業時間 平日(月~金) 9:00~15:00

本店営業部 TEL 098(861)0118
名護支店 TEL 0980(52)2844
具志川支店 TEL 098(972)3333
コザ支店 TEL 098(937)1189

普天間支店 TEL 098(892)4416
浦添支店 TEL 098(877)3301
おもろまち支店 TEL 098(867)1515
県庁出張所 TEL 098(861)0894

与那原支店 TEL 098(946)4710
宮古支店 TEL 0980(72)3678
八重山支店 TEL 0980(82)3727

■お客様相談デスク

☎0120-602-040 平日(月~金) 9:00~17:00(当金庫の休業日は除きます)

生活応援バンク
ろうきん

スマホで
店舗・ATM検索



2017年10月現在